

CONCURSO: “DIBUJA LA SOSTENIBILIDAD”

ACTUACION CSV EN LA ASOCIACION FEMAR (LOGROSÁN) – PARQUE SOLAR DE VALDECABALLEROS

Descripción de la iniciativa

La Asociación Femar en coordinación con Endesa invita a los artistas extremeños a participar en este concurso. El objetivo de este concurso consiste en plasmar la obra ganadora en las fachadas de la Residencia de Mayores FEMAR de Logrosán,

La temática del concurso es: ENERGÍAS RENOVABLES Y CAMBIO CLIMÁTICO

La estrategia de Sostenibilidad de Endesa se basa en la Creación de Valor Compartido y se materializa a través actuaciones que generen valor para la comunidad en el entorno de sus activos. Este concurso forma parte del plan de creación de valor compartido de la planta solar fotovoltaica que Endesa, a través de su división de renovables Enel Green Power ha puesto en servicio en 2019 en el municipio de Logrosán.

Las propuestas creativas se podrán presentar hasta el 30 de enero de 2020 a las 15 horas en el domicilio de la Residencia en C/ San Juan s/n de Logrosán (Cáceres). Cada propuesta irá acompañada de un fotomontaje de los bocetos en tres de las fachadas de la Residencia (principal, lateral izquierdo y trasero).

La organización se reserva el derecho a prorrogar la fecha de recepción de candidaturas si no se superase un nivel mínimo de concurrencia de 5 bocetos por fachada.

Las propuestas creativas se podrán presentar hasta el 30 de enero de 2020 a las 15 horas en el domicilio de la Residencia en C/ San Juan s/n de Logrosán (Cáceres). Cada propuesta irá

acompañada de un fotomontaje de los bocetos en tres de las fachadas de la Residencia (principal, lateral izquierdo y trasero).

Se adjunta imagen con la geometría y dimensiones de las 3 fachadas en el epígrafe “Detalle de las fachadas”.

Una vez finalizado este plazo las propuestas se exhibirán en la Residencia desde el 1 de febrero de 2020 a las 9 horas hasta el 15 de marzo de 2020 a las 21 horas para que sean votadas por las personas residentes en la Residencia, familiares y vecinos del municipio.

Las 3 propuestas que reciban mayor número de votos serán seleccionadas como finalistas. Llegado este punto, el Jurado, formado por un representante de Endesa, dos representantes de la Asociación y un representante del Ayuntamiento de Logrosán elegirán la propuesta ganadora para cada fachada. La organización se reserva el derecho a declarar el concurso desierto si las candidaturas no superasen unos niveles mínimos de calidad.

Las propuestas ganadoras recibirán estos premios:

	Superficie (m2)	TOTAL (€) (*)
Fachada Principal	99	3.600
Fachada Lateral	86	3.200
Fachada Trasera	165	6.500
Total	350	13.300

(*) cifras en bruto sobre las que se practicará la retención fiscal pertinente

La Asociación Femar comunicará el resultado del concurso al artista ganador antes del 30 de marzo de 2020. Los murales deberán ser ejecutados con anterioridad a 30 de junio de 2020.

Este proyecto está pensado de tal forma que parte las fachadas que se van a pintar (anexas al documento) sean realizadas por alumnos del Colegio Público Ntra. Sra. Del Consuelo de Logrosán.

Planteamiento de los bocetos

Como puede verse en el epígrafe “Detalle de las Fachadas” existen dos zonas diferenciadas en las fachadas, una roja y otra azul:

- las zonas rojas serán pintadas exclusivamente por el artista
- las zonas de color azul serán silueteadas por el artista y pintadas por los alumnos del colegio de Logrosán bajo su supervisión mediante spray (Obs: Estas zonas azules son las más accesibles para ellos, por lo que tendrán una altura máxima de unos 160 cm desde el suelo)



Los bocetos contemplarán la totalidad de las fachadas (zona azul + zona roja).

La coordinación de esta actividad, así como el contacto con el colegio correrá a cargo de la Asociación Femar

Para más información contactar con la Presidenta de la Asociación, María Isabel Villa Naharro en el teléfono 609 748 722 correo electrónico isabelvn@hotmail.com



Jornada divulgativa con el Colegio de Logrosán

Con intención de promover el enfoque CSV (Creación de valor compartido) y sensibilizar sobre sostenibilidad, compromiso con el medioambiente y cambio climático se desarrollará una jornada de visita “Open Day” (visita guiada) y charla a los alumnos del Colegio Público Ntra. Sra. Del Consuelo. Ese día adicionalmente se realizará una jornada de plantación de encinas.

Detalle de las fachadas

- Fachada principal: 98 m²

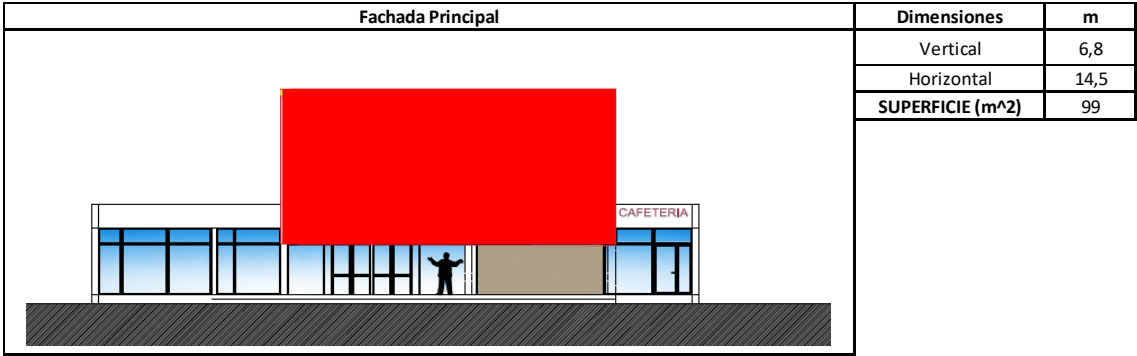

- Fachada trasera: 165 m²

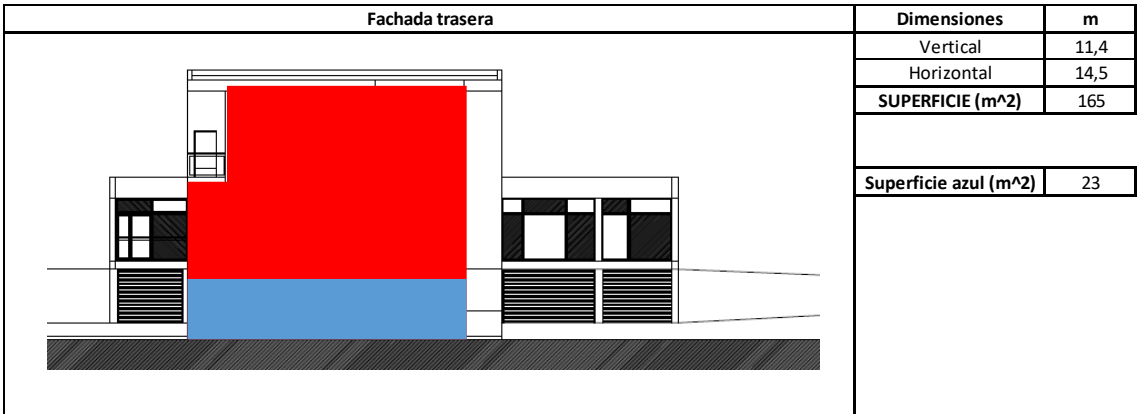

- Fachada lateral izquierdo: 86 m²

